

Admitere Masterat 2024



Facultatea de Energetică

<http://energ.upb.ro>

Admitere/Masterat/Informații admitere

Conținut



01 Admiterea anticipată

Oferta educațională, calendarul de concurs, înscriere, concurs de admitere, înmatriculare

02 Sesiunea IULIE 2024

Oferta educațională, calendarul de concurs, înscriere, concurs de admitere, înmatriculare

03 Sesiunea SEPTEMBRIE 2024

Oferta educațională, calendarul de concurs, înscriere, concurs de admitere, înmatriculare



Sesiunea Admitere anticipată

OFERTA EDUCAȚIONALĂ



Domeniul	Specialitatea	Prescurtare	Locuri disponibile	
			Buget	Taxă
Inginerie Energetică	Eficiența Energetică	MS4	25	5
	Energetica Orașelor Inteligente	MS14	25	5
	Hidro-Informatică și Ingineria Apei	MS13	25	5
	Informatică Aplicată în Energetică	MS11	25	5
	Monitorizarea și Controlul Sistemelor Electroenergetice	MS2	25	5
	Inginerie Nucleară	MS5	25	5
	Servicii Energetice	MS12	20	5
	Surse Regenerabile de Energie	MS9	25	5
	Energy Engineering	MS17	20	5
	Power Systems Monitoring and Control*	MS16	20	5
Ingineria Mediului	Managementul Mediului și Dezvoltare Durabilă	MB1	20	5
Inginerie și Management	Managementul Sistemelor Energetice	MS8	25	5

* Program aprobat de Senatul POLITEHNICA București; admiterea se organizează după ce programul apare în HG

CALENDARUL DE CONCURS

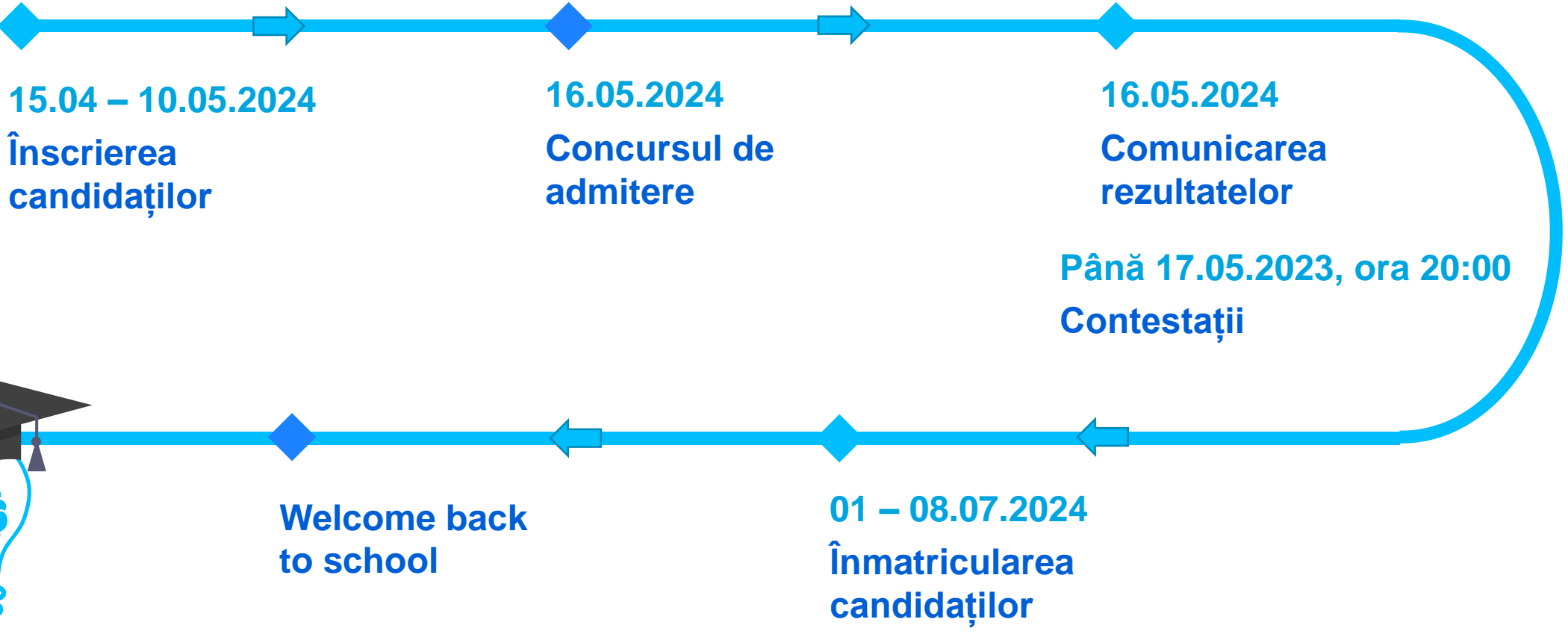

La **sesiunea de admitere anticipată** pot candida studenți într-un an terminal al studiilor de licență sau absolvenți ai unui program de studii de licență din anii anteriori.



ÎNSCRIEREA LA CONCURS

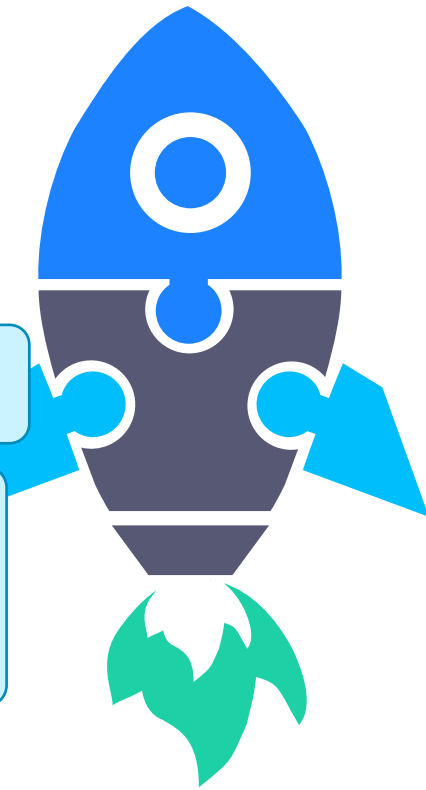

✓ fișa de înscriere tip, în care vor menționa, sub semnătură electronică sau scanată și răspundere proprie, toate datele solicitate de formularul respectiv;

✓ certificatul de naștere;

✓ certificatul de căsătorie (dacă este cazul);

✓ situația școlară a anilor de licență anteriori anului curent în care se află sau suplimentul la diplomă în cazul în care au absolvit un program de licență într-un an anterior;

✓ buletin/carte de identitate/pașaport;

✓ dovada de plată a taxei de înscriere (100 RON pentru înscrierea la sesiunile din iulie și septembrie și de 50 RON pentru înscrierea la sesiunea de admitere anticipată);

✓ declarație pe propria răspundere;

✓ certificarea competențelor lingvistice (pentru programele cu predare în limba engleză):

- Candidatul posedă un certificat de competențe lingvistice pentru respectiva limbă de predare (minim B2); certificatul se încarcă în platforma online de înscriere;
- Candidatul este absolvent al unui program de studii de licență sau masterat în respectiva limbă de predare;
- Candidatul are o disciplină de tip limbă străină pentru respectiva limbă de predare promovată în anul I de studii de licență cu media cel puțin 8,00;
- Candidatul susține testul on-line în POLITEHNICA București de competențe lingvistice pentru respectiva limbă de predare (în cazul în care nu se încadrează în una dintre cele 3 condiții anterioare) și obține calificativul PROMOVAT

!!! Nu sunt necesare pentru studenții UPB din anul terminal

CONCURSUL DE ADMITERE

Proba 1 – o probă orală de evaluare a cunoștințelor generale tehnice și de specialitate ale candidatului, susținută on-line, de tip interviu, și corespunde mediei MA a notelor date de membrii comisiei de admitere a programului de masterat la care este înscris candidatul

Proba 2 – o probă orală de evaluare a motivației candidatului, care corespunde mediei MB a notelor date de membrii comisiei de admitere

- competențe și aptitudini de comunicare;
- competențe și aptitudini/abilități tehnice/sociale;
- aptitudini și competențe de învățare.

Media generală de admitere, MG, a fiecărui candidat se calculează, cu două zecimale, fără rotunjire, cu formula:

$$MG = (MA + MB) / 2$$



CONCURSUL DE ADMITERE

16.05.2024

ONLINE prin Microsoft Teams

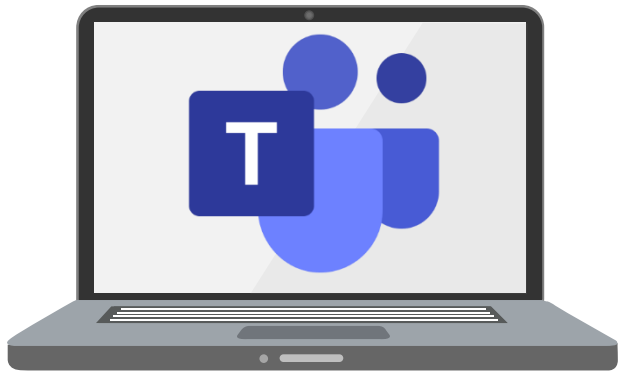

- ✓ Interviurile vor fi înregistrate individual, pentru fiecare candidat, de către persoana din comisia de evaluare desemnată în acest sens de responsabilul comisiei de evaluare. Interviurile se vor desfășura pe rând, cu câte un candidat, conform unei planificări ce va fi anunțate după finalizarea înscrierilor.
- ✓ La începutul interviului, candidatul va fi identificat vizual de către membrii comisiei de evaluare, pe baza documentului de identitate prezentat de candidat la interviu. Tot atunci, se va reaminti candidatului faptul că a fost de acord, prin semnarea Fișei de înscriere, cu înregistrarea interviului și cu respectarea Codului de etică și deontologie profesională al Universității POLITEHNICA din București.
- ✓ Pe perioada interviului camerele video vor fi deschise, atât pentru candidat, cât și pentru membrii comisiei de evaluare.

ÎNMATRICULAREA

- ✓ forma fizică a fișei de înscriere;
- ✓ 1 fotografie, realizată recent, color, format 3x4 cm;
- ✓ diploma de bacalaureat (în original);
- ✓ diploma de licență/inginer sau echivalentă acesteia (în original); candidații care au promovat examenul de licență în sesiunea iunie-iulie 2023 pot depune la înscriere în locul diplomei de licență, adeverința de absolvire eliberată de facultate, în care se menționează atât media generală de la examenul de diplomă/licență cât și mediile generale obținute în fiecare an de studiu (în original);
- ✓ foaia matricolă/suplimentul la diplomă, numai în cazul se depune diploma de licență/inginer (în original);
- ✓ certificatul de naștere (copie conform cu originalul);
- ✓ certificatul de căsătorie (dacă este cazul, copie conform cu originalul);
- ✓ buletin/carte de identitate/pașaport (copie conform cu originalul);
- ✓ dovada de plată a **taxei de înmatriculare** (contul în care se face plata va fi afișat pe site-ul de admitere al UPB);

01 – 08.07.2024

în intervalul orar 8-16
la Secretariatul facultății

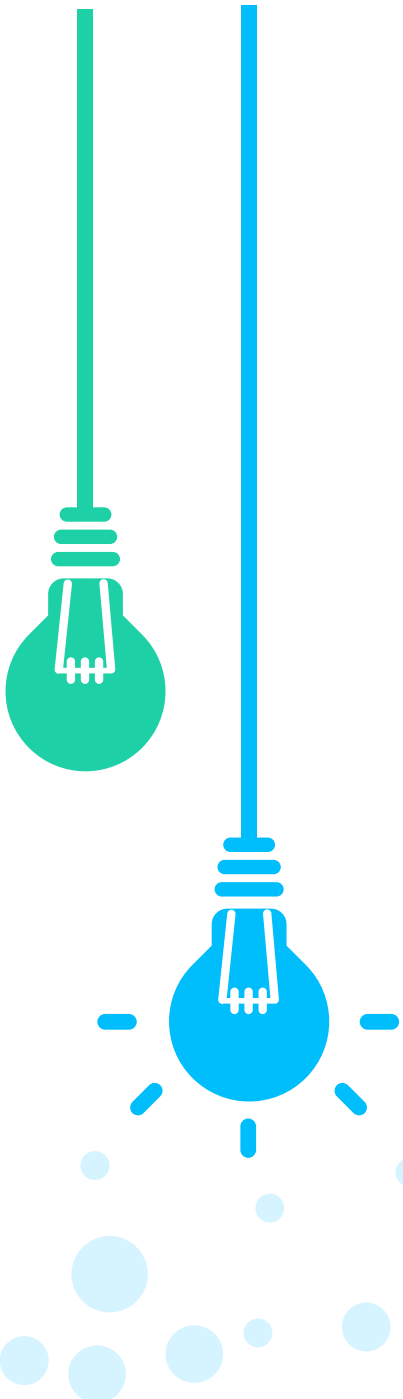



Sesiunea IULIE 2024

OFERTA EDUCAȚIONALĂ



Domeniul	Specialitatea	Prescurtare	Locuri disponibile	
			Buget	Taxă
Inginerie Energetică	Eficiența Energetică	MS4	x	x
	Energetica Orașelor Inteligente	MS14	x	x
	Hidro-Informatică și Ingineria Apei	MS13	x	x
	Informatică Aplicată în Energetică	MS11	x	x
	Monitorizarea și Controlul Sistemelor Electroenergetice	MS2	x	x
	Inginerie Nucleară	MS5	x	x
	Servicii Energetice	MS12	x	x
	Surse Regenerabile de Energie	MS9	x	x
	Energy Engineering	MS17	x	x
	Power Systems Monitoring and Control*	MS16	x	x
Ingineria Mediului	Managementul Mediului și Dezvoltare Durabilă	MB1	x	x
Inginerie și Management	Managementul Sistemelor Energetice	MS8	x	x

* Program aprobat de Senatul POLITEHNICA București; admiterea se organizează după ce programul apare în HG

x = locuri rămase vacante după sesiunea de admitere anticipată

CALENDARUL DE CONCURS

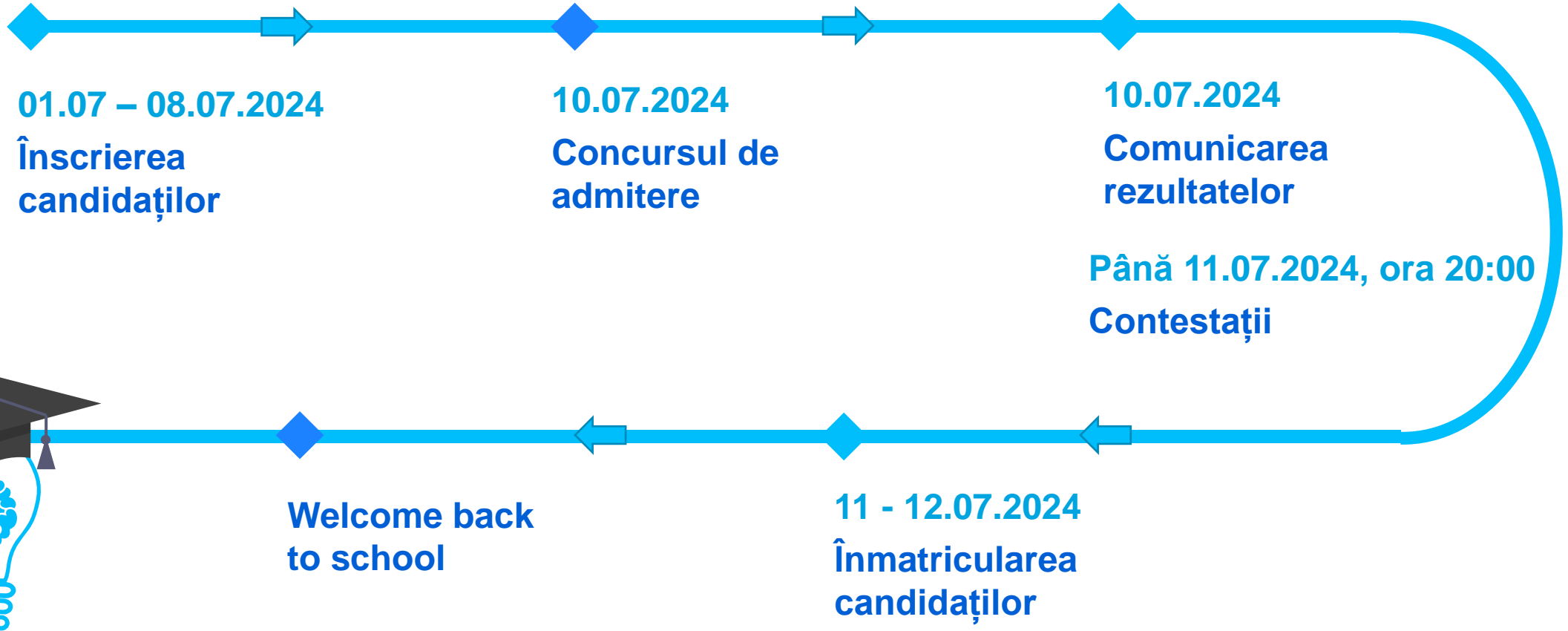



ÎNSCRIEREA LA CONCURS

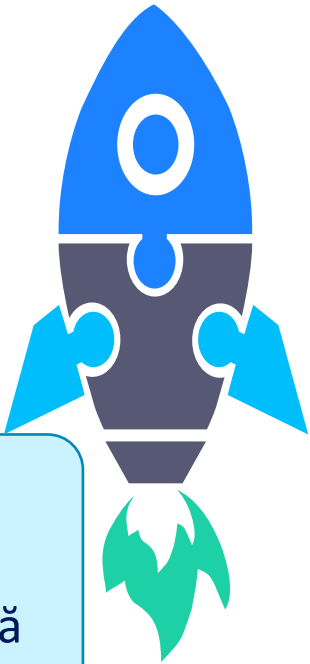

- ✓ fișa de înscriere tip, în care vor menționa, sub semnătură electronică sau scanată și răspundere proprie, toate datele solicitate de formularul respectiv;
- ✓ diploma de bacalaureat;
- ✓ diploma de licență/inginer sau echivalentă acesteia; candidații care au promovat examenul de licență în sesiunea iunie-iulie sau în sesiunea august-septembrie 2023 pot depune la înscriere, pentru sesiunile imediat următoare, în locul diplomei de licență, adeverința de absolvire eliberată de facultate, în care se menționează atât media generală de la examenul de diplomă/licență cât și mediile generale obținute în fiecare an de studiu;
- ✓ foaia matricolă/suplimentul la diplomă, numai în cazul se depune diploma de licență/inginer;
- ✓ certificatul de naștere;
- ✓ certificatul de căsătorie (dacă este cazul);
- ✓ buletin/carte de identitate/pașaport;
- ✓ dovada de plată a taxei de înscriere la admitere (100 RON pentru înscrierea la sesiunile din iulie și septembrie).
- ✓ declarație pe propria răspundere prin care candidatul declară că nu a mai beneficiat anterior de un loc bugetat la studii universitare de masterat dacă candidează pe un loc fără taxă;
- ✓ certificarea competențelor lingvistice (pentru programele cu predare în limba engleză)

!!! Nu sunt necesare pentru studenții UPB 2023-2024

CONCURSUL de ADMITERE

10.07.2024

Identic cu cel
din Sesiunea
de admitere
anticipată

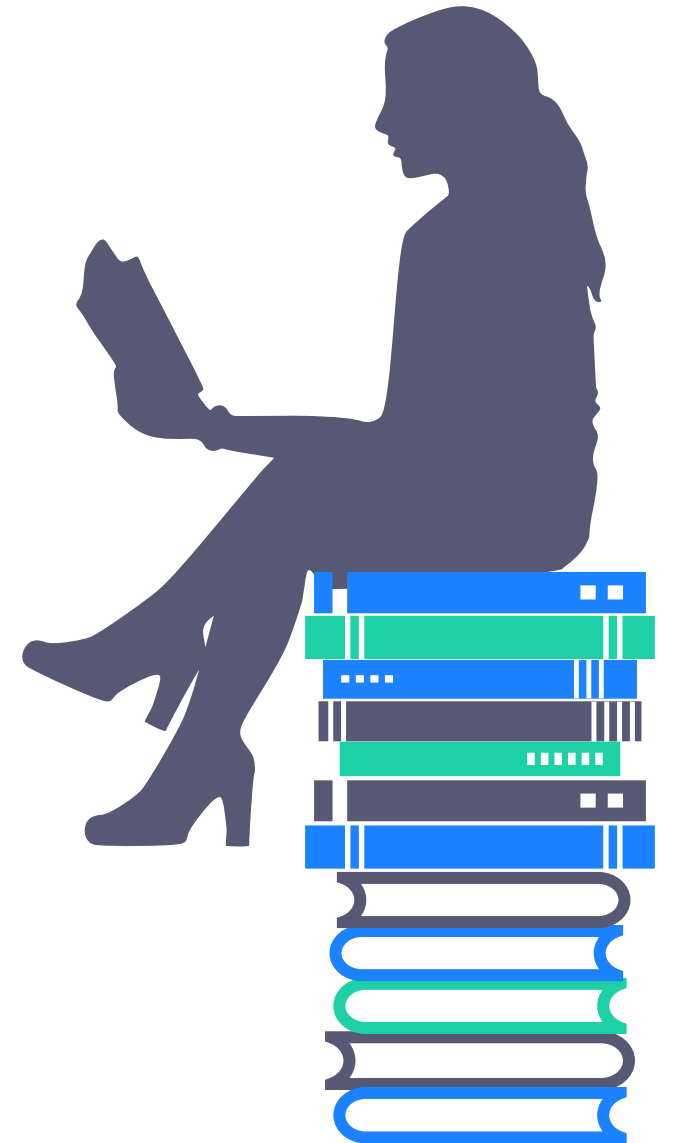

ÎNMATRICULAREA

11-12.07.2024

în intervalul orar 9-16

la Secretariatul facultății

- ✓ forma fizică a fișei de înscriere;
- ✓ **1 fotografie**, realizată recent, color, format 3x4 cm;
- ✓ **diploma de bacalaureat** (în original);
- ✓ **diploma de licență/inginer** sau echivalentă acesteia (în original); candidații care au promovat examenul de licență în sesiunea iunie-iulie 2023 pot depune la înscriere în locul diplomei de licență, adeverința de absolvire eliberată de facultate, în care se menționează atât media generală de la examenul de diplomă/licență cât și mediile generale obținute în fiecare an de studiu (în original);
- ✓ **foaia matricolă/suplimentul la diplomă**, numai în cazul se depune diploma de licență/inginer (în original);
- ✓ **certificatul de naștere** (copie conform cu originalul);
- ✓ **certificatul de căsătorie** (dacă este cazul, copie conform cu originalul);
- ✓ **buletin/carte de identitate/pașaport** (copie conform cu originalul);
- ✓ dovada de plată a **taxei de înmatriculare** (contul în care se face plata va fi afișat pe site-ul de admitere al UPB);



Sesiunea SEPTEMBRIE 2024

CALENDARUL DE CONCURS

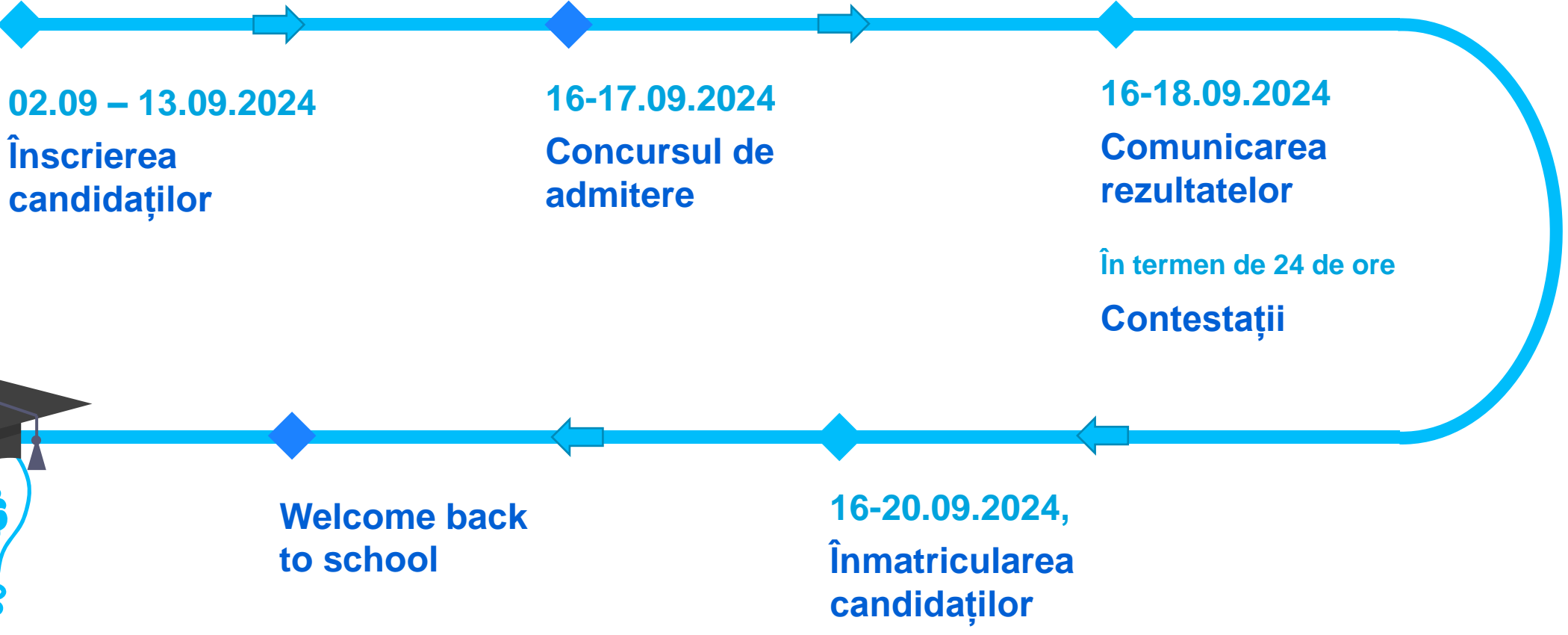

OFERTA EDUCAȚIONALĂ



Domeniul	Specialitatea	Prescurtare	Locuri disponibile*	
			Buget	Taxă
Inginerie Energetică	Eficiența Energetică	MS4		
	Energetica Orașelor Inteligente	MS14		
	Hidro-Informatică și Ingineria Apei	MS13		
	Informatică Aplicată în Energetică	MS11		
	Monitorizarea și Controlul Sistemelor Electroenergetice	MS2		
	Inginerie Nucleară	MS5		
	Servicii Energetice	MS12		
	Surse Regenerabile de Energie	MS9		
Ingineria Mediului	Managementul Mediului și Dezvoltare Durabilă	MB1		
Inginerie și Management	Managementul Sistemelor Energetice	MS8		

* Locuri rămase vacante după sesiunea de admitere anticipată și iulie 2023

CONCURSUL de ADMITERE

Identic cu cel
din Sesiunea
de admitere
anticipată

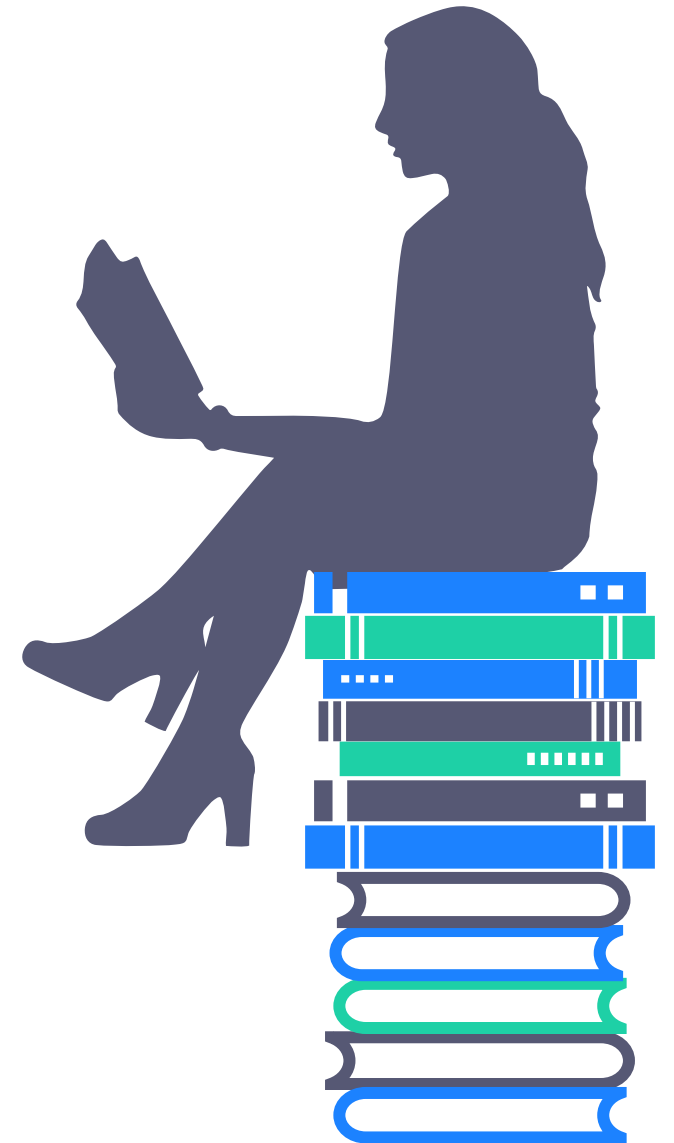

ÎNMATRICULAREA

- ✓ forma fizică a fișei de înscriere;
- ✓ 1 fotografie, realizată recent, color, format 3x4 cm;
- ✓ diploma de bacalaureat (în original);
- ✓ diploma de licență/inginer sau echivalentă acesteia (în original); candidații care au promovat examenul de licență în sesiunea iunie-iulie 2023 pot depune la înscriere în locul diplomei de licență, adeverința de absolvire eliberată de facultate, în care se menționează atât media generală de la examenul de diplomă/licență cât și mediile generale obținute în fiecare an de studiu (în original);
- ✓ foaia matricolă/suplimentul la diplomă, numai în cazul se depune diploma de licență/inginer (în original);
- ✓ certificatul de naștere (copie conform cu originalul);
- ✓ certificatul de căsătorie (dacă este cazul, copie conform cu originalul);
- ✓ buletin/carte de identitate/pașaport (copie conform cu originalul);
- ✓ dovada de plată a **taxei de înmatriculare** (contul în care se face plata va fi afișat pe site-ul de admitere al UPB);

16-20.09.2024

în intervalul orar 9-16
la Secretariatul facultății

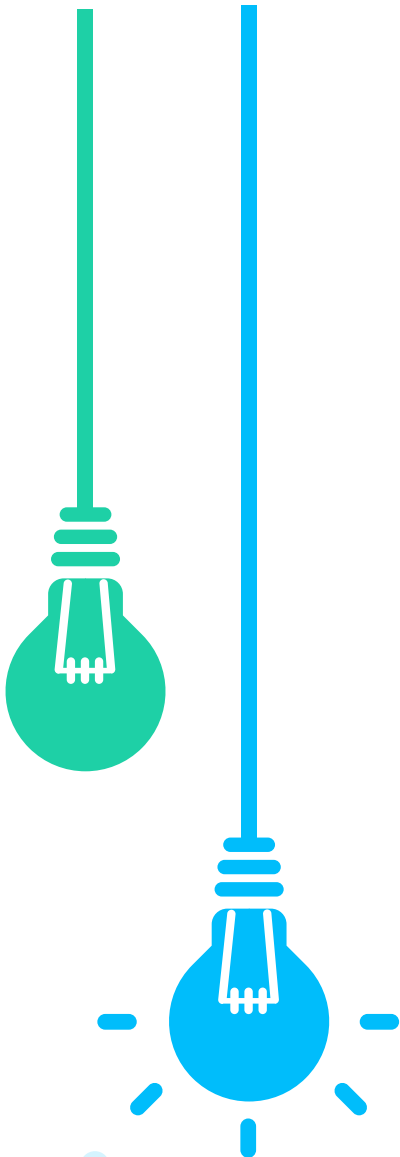



Cu
ENERGIE
către viitor!