

# Admitere Masterat 2022



**Facultatea de Energetică**

<http://energ.upb.ro>

**Admitere/Masterat/Informații admitere**

# Conținut



## 01 Admiterea anticipată

Oferta educațională, calendarul de concurs, înscriere, concurs de admitere, înmatriculare

## 02 Sesiunea IULIE 2022

Oferta educațională, calendarul de concurs, înscriere, concurs de admitere, înmatriculare

## 03 Sesiunea SEPTEMBRIE 2022

Oferta educațională, calendarul de concurs, înscriere, concurs de admitere, înmatriculare



# Sesiunea Admitere anticipată

## OFERTA EDUCAȚIONALĂ



Domeniul	Specialitatea	Prescurtare	Locuri disponibile	
			Buget	Taxă
Inginerie Energetică	Eficiența Energetică	MS4	20	3
	Energetica Orașelor Inteligente	MS14	20	3
	Hidro-Informatică și Ingineria Apei	MS13	20	3
	Informatică Aplicată în Energetică	MS11	20	3
	Monitorizarea și Controlul Sistemelor Electroenergetice	MS2	20	3
	Inginerie Nucleară	MS5	20	3
	Servicii Energetice	MS12	20	3
	Surse Regenerabile de Energie	MS9	20	3
Ingineria Mediului	Managementul Mediului și Dezvoltare Durabilă	MB1	20	3
Inginerie și Management	Managementul Sistemelor Energetice	MS8	20	3

# CALENDARUL DE CONCURS

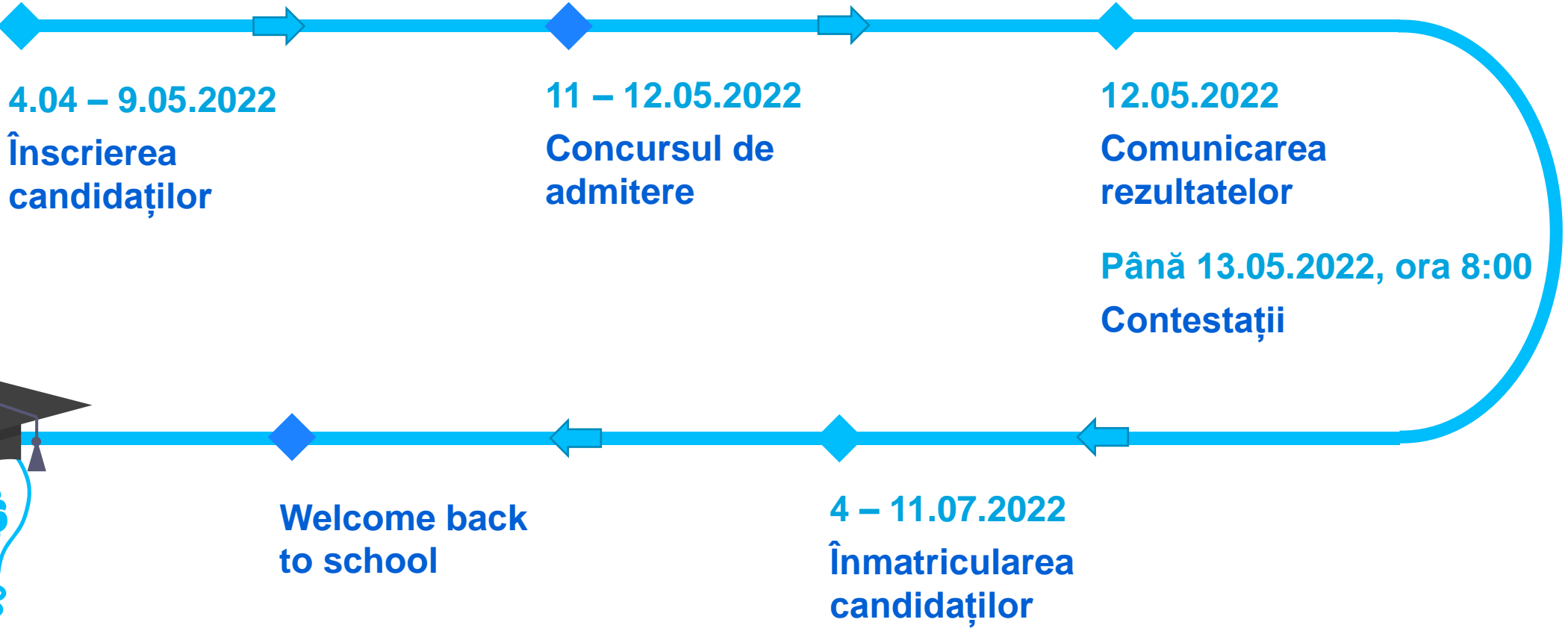

La **sesiunea de admitere anticipată** pot candida studenți într-un an terminal al studiilor de licență sau absolvenți ai unui program de studii de licență din anii anteriori.



# ÎNSCRIEREA LA CONCURS

- ✓ fișa de înscriere tip, în care vor menționa, sub semnătură electronică sau scanată și răspundere proprie, toate datele solicitate de formularul respectiv;
- ✓ certificatul de naștere;
- ✓ certificatul de căsătorie (dacă este cazul);
- ✓ situația școlară a anilor de licență anteriori anului curent în care se află sau suplimentul la diplomă în cazul în care au absolvit un program de licență într-un an anterior;
- ✓ buletin/carte de identitate/pașaport;
- ✓ dovada de plată a taxei de înscriere (100 RON pentru înscrierea la sesiunile din iulie și septembrie și de 50 RON pentru înscrierea la sesiunea de admitere anticipată);
- ✓ declarație pe propria răspundere;

**!!! Nu sunt necesare pentru  
studentii UPB din anul terminal**

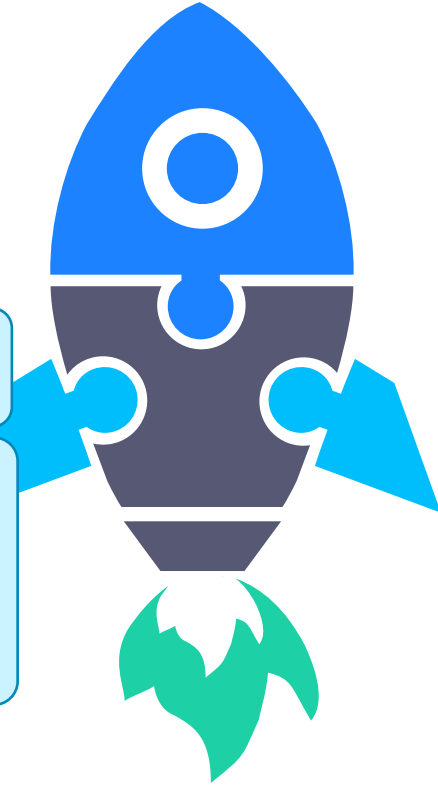

# CONCURSUL DE ADMITERE

**Proba 1** – o probă orală de **evaluare a cunoștințelor fundamentale** ale candidatului, susținută on-line, cu subiecte dintr-o bibliografie specifică fiecărui program de masterat, și corespunde **mediei MA** a notelor date de membrii comisiei de admitere a programului de masterat la care este înscris candidatul

**Proba 2** – o probă orală de **evaluare a motivației candidatului**, care corespunde **mediei MB** a notelor date de membrii comisiei de admitere

- competențe și aptitudini de comunicare;
- competențe și aptitudini/abilități tehnice/sociale;
- aptitudini și competențe de învățare.

Media generală de admitere, MG, a fiecărui candidat se calculează, cu două zecimale, fără rotunjire, cu formula:

$$MG = (MA + MB) / 2$$



# CONCURSUL DE ADMITERE

**11 – 12.05.2022**

## ONLINE prin Microsoft Teams

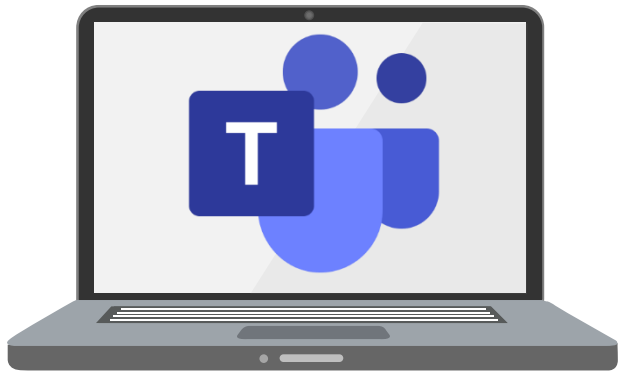

- ✓ Interviurile vor fi înregistrate individual, pentru fiecare candidat, de către persoana din comisia de evaluare desemnată în acest sens de responsabilul comisiei de evaluare. Interviurile se vor desfășura pe rând, cu câte un candidat, conform unei planificări ce va fi anunțate după finalizarea înscrierilor.
- ✓ La începutul interviului, candidatul va fi identificat vizual de către membrii comisiei de evaluare, pe baza documentului de identitate prezentat de candidat la interviu. Tot atunci, se va reaminti candidatului faptul că a fost de acord, prin semnarea Fișei de înscriere, cu înregistrarea interviului și cu respectarea Codului de etică și deontologie profesională al Universității POLITEHNICA din București.
- ✓ Pe perioada interviului camerele video vor fi deschise, atât pentru candidat, cât și pentru membrii comisiei de evaluare.



# ÎNMATRICULAREA

**4 – 11.07.2022**

în intervalul orar 9-16  
la Secretariatul facultății

- ✓ forma fizică a fișei de înscriere;
- ✓ 1 fotografie, realizată recent, color, format 3x4 cm;
- ✓ diploma de bacalaureat (în original);
- ✓ diploma de licență/inginer sau echivalentă acestuia (în original); candidații care au promovat examenul de licență în sesiunea iunie-iulie 2022 pot depune la înscriere în locul diplomei de licență, adeverința de absolvire eliberată de facultate, în care se menționează atât media generală de la examenul de diplomă/licență cât și mediile generale obținute în fiecare an de studiu (în original);
- ✓ foaia matricolă/suplimentul la diplomă, numai în cazul se depune diploma de licență/inginer (în original);
- ✓ certificatul de naștere (copie conform cu originalul);
- ✓ certificatul de căsătorie (dacă este cazul, copie conform cu originalul);
- ✓ buletin/carte de identitate/pașaport (copie conform cu originalul);
- ✓ dovada de plată a **taxei de înmatriculare** (contul în care se face plata va fi afișat pe site-ul de admitere al UPB);



# Sesiunea IULIE 2022

## OFERTA EDUCAȚIONALĂ



Domeniul	Specialitatea	Prescurtare	Locuri disponibile	
			Buget	Taxă
Inginerie Energetică	Eficiența Energetică	MS4	5+x	3+x
	Energetica Orașelor Inteligente	MS14	5+x	3+x
	Hidro-Informatică și Ingineria Apei	MS13	5+x	3+x
	Informatică Aplicată în Energetică	MS11	5+x	3+x
	Monitorizarea și Controlul Sistemelor Electroenergetice	MS2	5+x	3+x
	Inginerie Nucleară	MS5	5+x	3+x
	Servicii Energetice	MS12	5+x	3+x
	Surse Regenerabile de Energie	MS9	5+x	3+x
Ingineria Mediului	Managementul Mediului și Dezvoltare Durabilă	MB1	5+x	3+x
Inginerie și Management	Managementul Sistemelor Energetice	MS8	5+x	3+x

x = locuri rămase vacante după sesiunea de admitere anticipată

# CALENDARUL DE CONCURS

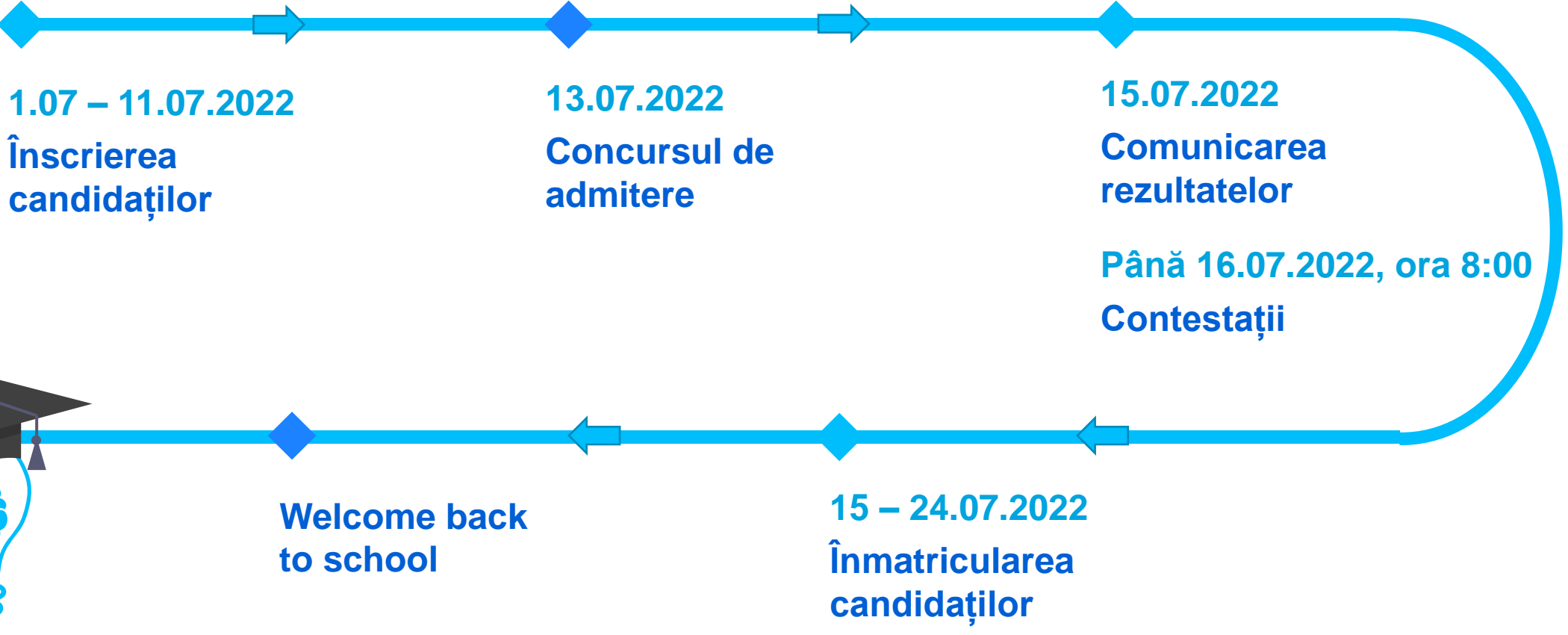



# ÎNSCRIEREA LA CONCURS

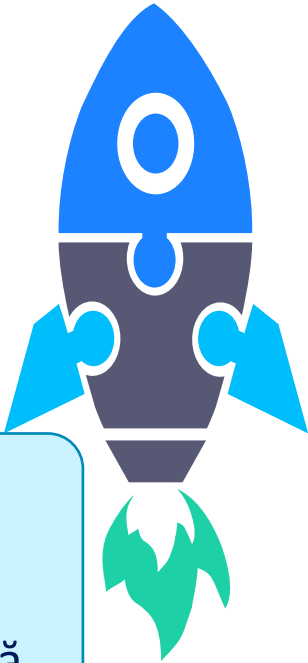

✓ fișa de înscriere tip, în care vor menționa, sub semnătură electronică sau scanată și răspundere proprie, toate datele solicitate de formularul respectiv;

**!!! Nu sunt necesare pentru studenții UPB 2021-2022**

✓ diploma de bacalaureat;

✓ diploma de licență/inginer sau echivalentă acesteia; candidații care au promovat examenul de licență în sesiunea iunie-iulie sau în sesiunea august-septembrie 2022 pot depune la înscriere, pentru sesiunile imediat următoare, în locul diplomei de licență, adeverința de absolvire eliberată de facultate, în care se menționează atât media generală de la examenul de diplomă/licență cât și mediile generale obținute în fiecare an de studiu;

✓ foaia matricolă/suplimentul la diplomă, numai în cazul se depune diploma de licență/inginer;

✓ certificatul de naștere;

✓ certificatul de căsătorie (dacă este cazul);

✓ buletin/carte de identitate/pașaport;

✓ dovada de plată a taxei de înscriere la admitere (100 RON pentru înscrierea la sesiunile din iulie și septembrie).

✓ declarație pe propria răspundere prin care candidatul declară că nu a mai beneficiat anterior de un loc bugetat la studii universitare de masterat dacă candidează pe un loc fără taxă;

# CONCURSUL de ADMITERE

13.07.2022

Identic cu cel  
din Sesiunea  
de admitere  
anticipată

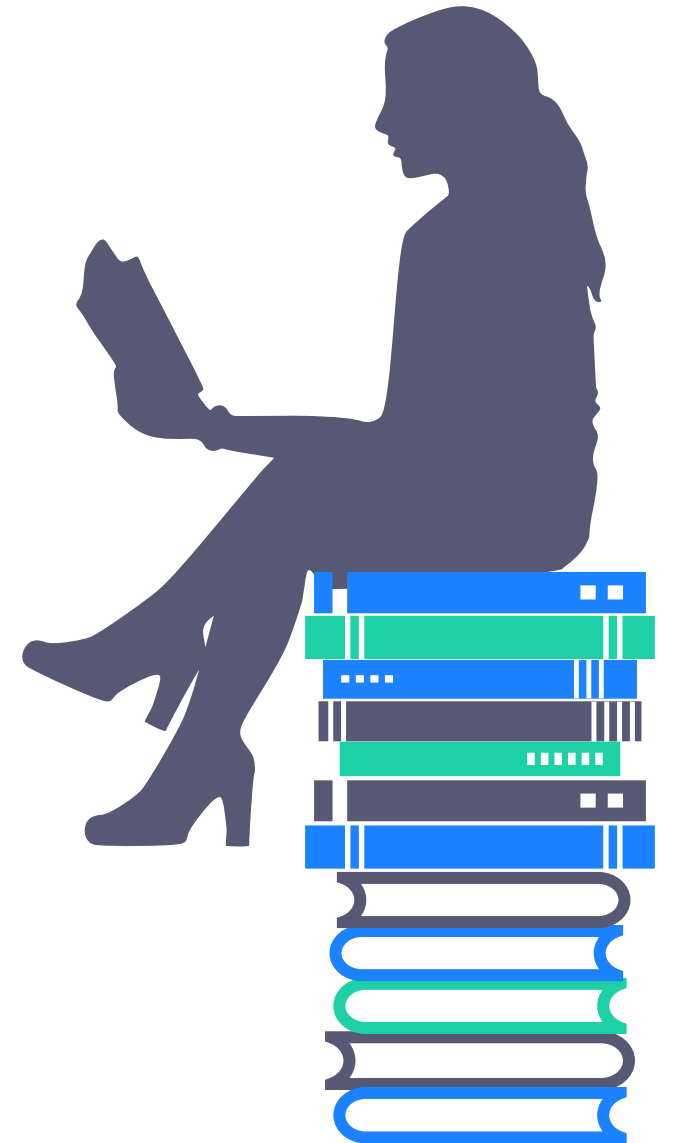

# ÎNMATRICULAREA

**15 – 24.07.2022**

în intervalul orar 9-16

la Secretariatul facultății

cu excepția datei de 18.07.2022 intervalul 8-14

- ✓ forma fizică a fișei de înscriere;
- ✓ 1 fotografie, realizată recent, color, format 3x4 cm;
- ✓ diploma de bacalaureat (în original);
- ✓ diploma de licență/inginer sau echivalentă acesteia (în original); candidații care au promovat examenul de licență în sesiunea iunie-iulie 2022 pot depune la înscriere în locul diplomei de licență, adeverința de absolvire eliberată de facultate, în care se menționează atât media generală de la examenul de diplomă/licență cât și mediile generale obținute în fiecare an de studiu (în original);
- ✓ foaia matricolă/suplimentul la diplomă, numai în cazul se depune diploma de licență/inginer (în original);
- ✓ certificatul de naștere (copie conform cu originalul);
- ✓ certificatul de căsătorie (dacă este cazul, copie conform cu originalul);
- ✓ buletin/carte de identitate/pașaport (copie conform cu originalul);
- ✓ dovada de plată a **taxei de înmatriculare** la admitere (contul în care se face plata va fi afișat pe site-ul de admitere al UPB);

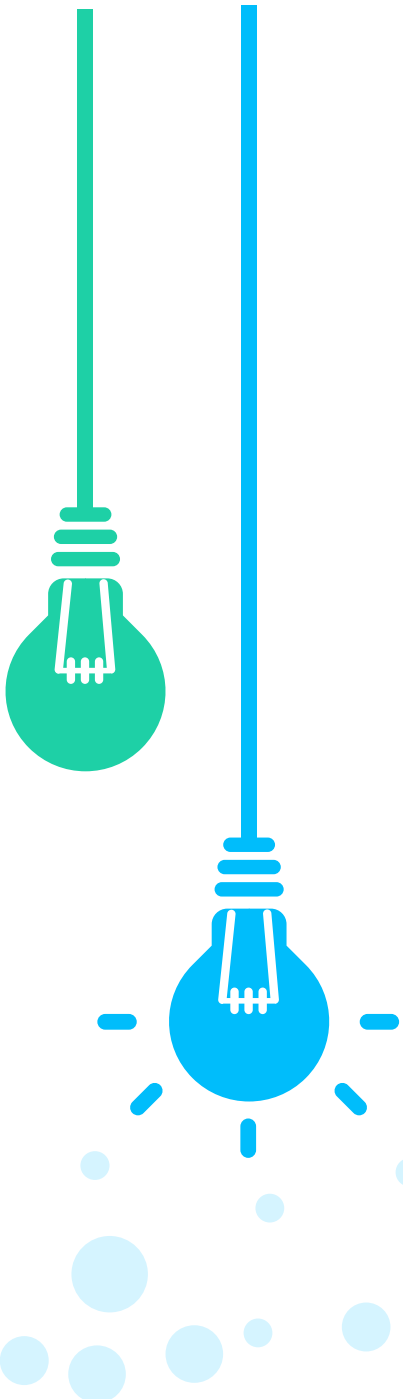



# Sesiunea SEPTEMBRIE 2022



# CALENDARUL DE CONCURS

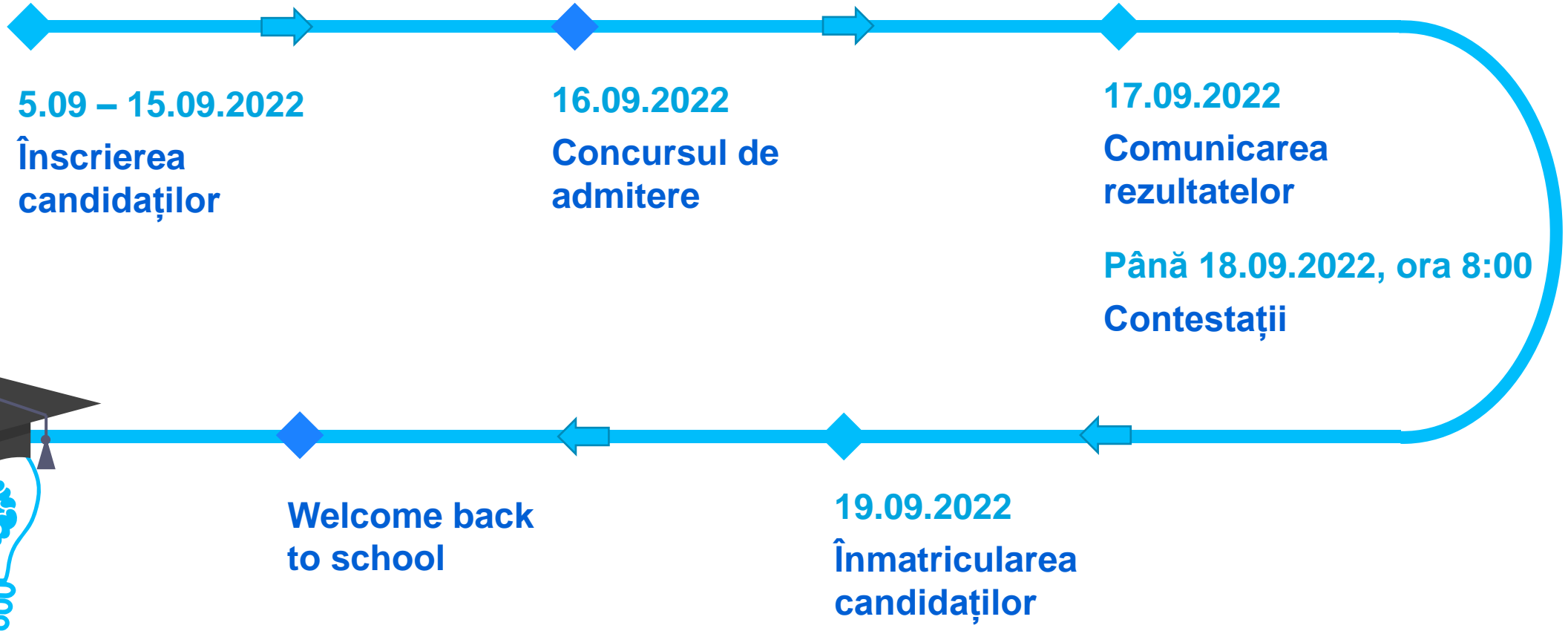

## OFERTA EDUCAȚIONALĂ



Domeniul	Specialitatea	Prescurtare	Locuri disponibile*	
			Buget	Taxă
Inginerie Energetică	Eficiența Energetică	MS4		
	Energetica Orașelor Inteligente	MS14		
	Hidro-Informatică și Ingineria Apei	MS13		
	Informatică Aplicată în Energetică	MS11		
	Monitorizarea și Controlul Sistemelor Electroenergetice	MS2		
	Inginerie Nucleară	MS5		
	Servicii Energetice	MS12		
	Surse Regenerabile de Energie	MS9		
Ingineria Mediului	Managementul Mediului și Dezvoltare Durabilă	MB1		
Inginerie și Management	Managementul Sistemelor Energetice	MS8		

\* locuri rămase vacante după sesiunea de admitere anticipată și iulie 2022

# CONCURSUL de ADMITERE

Identic cu cel  
din Sesiunea  
de admitere  
anticipată

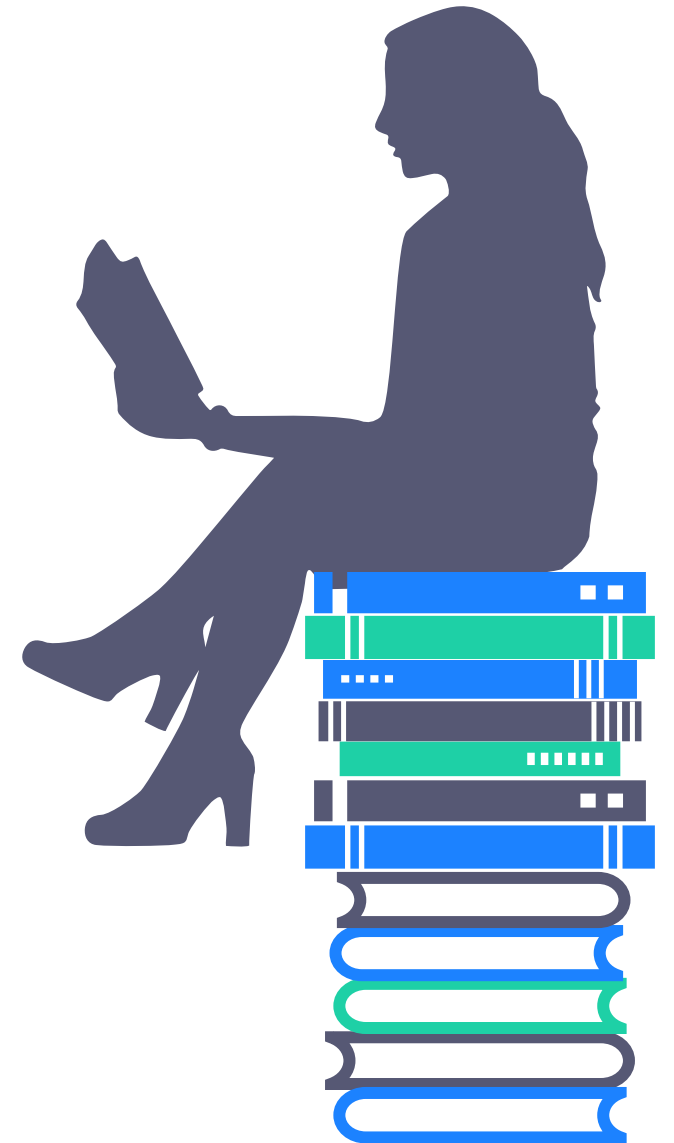

# ÎNMATRICULAREA

- ✓ forma fizică a fișei de înscriere;
- ✓ 1 fotografie, realizată recent, color, format 3x4 cm;
- ✓ diploma de bacalaureat (în original);
- ✓ diploma de licență/inginer sau echivalentă acesteia (în original); candidații care au promovat examenul de licență în sesiunea iunie-iulie 2022 pot depune la înscriere în locul diplomei de licență, adeverința de absolvire eliberată de facultate, în care se menționează atât media generală de la examenul de diplomă/licență cât și mediile generale obținute în fiecare an de studiu (în original);
- ✓ foaia matricolă/suplimentul la diplomă, numai în cazul se depune diploma de licență/inginer (în original);
- ✓ certificatul de naștere (copie conform cu originalul);
- ✓ certificatul de căsătorie (dacă este cazul, copie conform cu originalul);
- ✓ buletin/carte de identitate/pașaport (copie conform cu originalul);
- ✓ dovada de plată a **taxei de înmatriculare** la admitere (contul în care se face plata va fi afișat pe site-ul de admitere al UPB);

**19.09.2022**

în intervalul orar 9-16  
la Secretariatul facultății

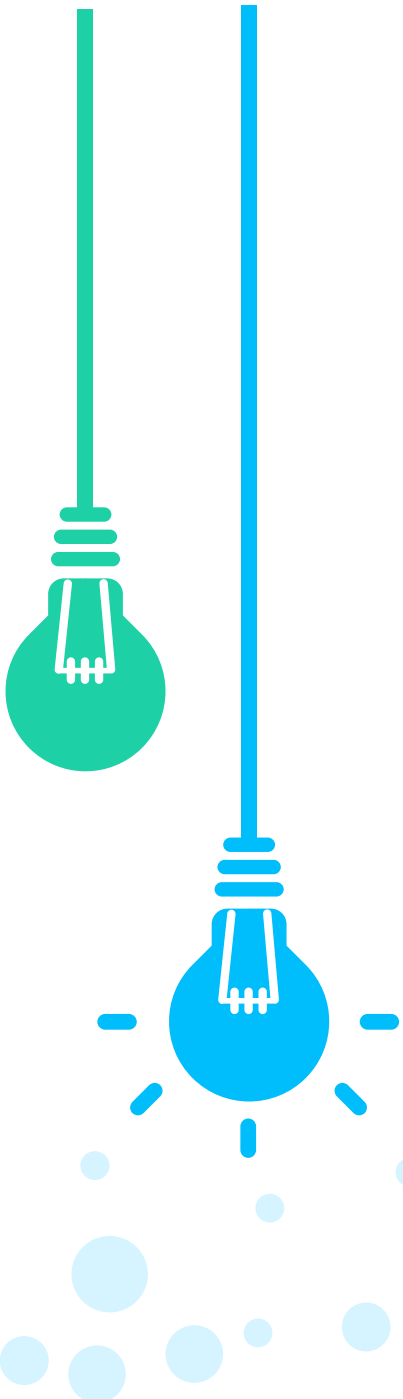



**Dacă  
ENERGIE  
nu e,  
nimic nu e!**